

una vez dentro de [www.coljuegos.gov.co](http://www.coljuegos.gov.co) ingrese al Port@l del Operador



### Resolución 3442 del 29 de abril de 2015 modificación en la Resolución 1400 de 2014

La cual fija la ampliación en la fecha de inicio de conexión el 25 de junio de 2015.

Conozca los detalles aquí.

**Conexión en línea**

[Click Aquí](#)

Digite usuario y contraseña,  
luego pulse el botón ingresar

**BIENVENIDO A SIITO**

Nombre de usuario: \* LICY

Contraseña: \* .....

[¿Olvido su contraseña?](#) [Verifique el estado de su tramite](#)



GOBIERNO DE COLOMBIA

- Vicepresidencia
- MinInterior
- MinMinas
- MinCultura
- MinTransporte
- MinTrabajo
- MinJusticia
- MinRelaciones
- MinComercio
- MinAgricultura
- MinVivienda
- MinSalud
- MinDefensa
- MinHacienda
- MinTIC
- MinAmbiente
- MinEducación

**Gestión Misional**

- Planes y programas
- Estados financieros
- MECI

**Entidades Adscritas MinHacienda**

Seleccione la entidad

**Entidades Vinculadas MinHacienda**

Seleccione la entidad



MENU

USUARIO LICY

Operador

Perfil

Seleccione la opción  
operador / contratos

Bienvenido: LICY



GOBIERNO DE COLOMBIA

- Vicepresidencia
- MinInterior
- MinMinas
- MinCultura
- MinTransporte
- MinTrabajo
- MinJusticia
- MinRelaciones
- MinComercio
- MinAgricultura
- MinVivienda
- MinSalud
- MinDefensa
- MinHacienda
- MinTIC
- MinAmbiente
- MinEducación

Gestión Misional

- Planes y programas
- Estados financieros
- MECI

Entidades Adscritas MinHacienda

Seleccione la entidad

Ir

Entidades Vinculadas MinHacienda

Seleccione la entidad

Ir



MENU

USUARIO LICY

Operador

Inicio

Programa cliente SCLM

Solicitudes

Contratos

Nuevo contrato

Prorroga contrato

Cesion contrato

Actualizar datos

Otras novedades

Reporte MET en Linea

Perfil

Bienvenido: LICY

Seleccione la opción:  
Nuevo contrato



GOBIERNO DE COLOMBIA

- Vicepresidencia
- MinInterior
- MinMinas
- MinCultura
- MinTransporte
- MinTrabajo
- MinJusticia
- MinRelaciones
- MinComercio
- MinAgricultura
- MinVivienda
- MinSalud
- MinDefensa
- MinHacienda
- MinTIC
- MinAmbiente
- MinEducación

Gestión Misional

- Planes y programas
- Estados financieros
- MECI

Entidades Adscritas MinHacienda

Seleccione la entidad

Ir

Entidades Vinculadas MinHacienda

Seleccione la entidad

Ir



MENU

USUARIO LICY

Operador

Inicio

Programa cliente SCLM

Solicitudes

Contratos

Nuevo contrato

Prorroga contrato

Cesión contrato

Actualizar datos

Otras novedades

Reporte MET en Línea

Perfil

Documentación Aprobada

Información Solicitante

Registrar Solicitud

Evaluación Financiera

Datos Financieros

Transacciones Moneda Extranjera

Origen y/o Fondos

Anexos

## DOCUMENTOS VALIDADOS EMPRESA

Registros 1 - 3 de 3, Página 1 de 1

VER PDF	NIT	TIPO DE DOCUMENTO	NOMBRE DE DOCUMENTO	NÚMERO DE DOCUMENTO
	459632871	Certificacion socios	ARCHIVO 2.pdf	50_2_20150520_15196314
	459632871	Acta junta - operador	ARCHIVO 1.pdf	50_2_20150520_15192502
	459632871	Declaracion de renta	ARCHIVO 3.pdf	50_2_20150520_151912361

## ADVERTENCIA

Señor operador, antes de iniciar una solicitud de contrato nuevo tenga en cuenta que la información debe estar totalmente actualizada, además cerciórese que el Certificado de Vigencia de la Inscripción y de antecedentes disciplinarios del Contador y/o el Revisor Fiscal se encuentren vigentes (no superior a 3 meses). Si desea modificar algún documento de la empresa o de las personas relacionadas por favor ir al módulo de "Actualizar Operador".

ACEPTAR

Al momento de ingresar saldrá un mensaje de solicitud de actualización de su información.

VER PDF	NIT	TIPO DE DOCUMENTO	NOMBRE DE DOCUMENTO	NÚMERO DE DOCUMENTO	
	Contador	CARLOS ANDRES OTALORA	ARCHIVO 4.pdf	50_2_20150520_151919267	
	Contador	CARLOS ANDRES OTALORA	ARCHIVO 5.pdf	50_2_20150520_15201486	
	Contador	CARLOS ANDRES OTALORA	ARCHIVO 6.pdf	50_2_20150520_151946767	
	Contador	CARLOS ANDRES OTALORA	ARCHIVO 7.pdf	50_2_20150520_151940798	
	Contador	CARLOS ANDRES OTALORA	Tarjeta profesional	ARCHIVO 5.pdf	50_2_20150520_151935470

Registros 1 - 5 de 5, Página 1 de 1

Continuar

MENU

USUARIO LICY

- ▼ Operador
  - Inicio
  - Programa cliente SCLM
- ▼ Solicitudes
  - ▼ Contratos
    - Nuevo contrato**
    - Prorroga contrato
    - Cesion contrato
  - ▶ Actualizar datos
  - Otras novedades
  - Reporte MET en Linea
- ▶ Perfil

Ingrese a: Registrar Solicitud,  
 y presione el botón: Buscar archivo

Guardados con éxito Los datos de la información fueron guardados con éxito

[Evaluación Financiera](#)
[Datos Financieros](#)
[Transacciones Moneda Extranjera](#)
[Origen y/o Fondos](#)
[Anexos](#)

Reportar Formulario

[+ Buscar archivo](#)
[+ Subir Archivo](#)
[Cancelar](#)

VALIDACIÓN DE SINTAXIS [NO APROBADO]

FORMULARIOS REPORTADOS

FORMULARIOS REPORTADOS			
<span>&lt;&lt;</span> <span>&lt;</span> <span>1</span> <span>&gt;</span> <span>&gt;&gt;</span>			
CODIGO ↕	FORMULARIO ↕	ESTADO VALIDACIÓN ↕	OBLIGATORIEDAD
91	F50-Crear Local	Pendiente por cargar	Obligatorio
92	F10-Adicion de Elementos	Pendiente por cargar	Obligatorio
109	F90-Creacion licencia ACDV	Pendiente por cargar	Opcional

← Regresar

→ Continuar

MENU

USUARIO LICY

Operador

Inicio

Programa cliente SCLM

Solicitudes

Contratos

Nuevo contrato

Prorroga contrato

Cesion contrato

Actualizar datos

Otras novedades

Reporte MET en Linea

Perfil

Documentación Aprobada Informacion Solicitante Registrar Solicitud Evaluación Financiera Datos Financieros Transacciones Moneda Extranjera Origen y/o Fondos Anexos

Reportar Formulario

Buscar archivo Subir Archivo Cancelar

Solo Bingos.xls 30.5 KB

CODIGO

91

92

109

Regresar

Una vez localice su archivo selecciónelo y proceda a subirlo al sistema.

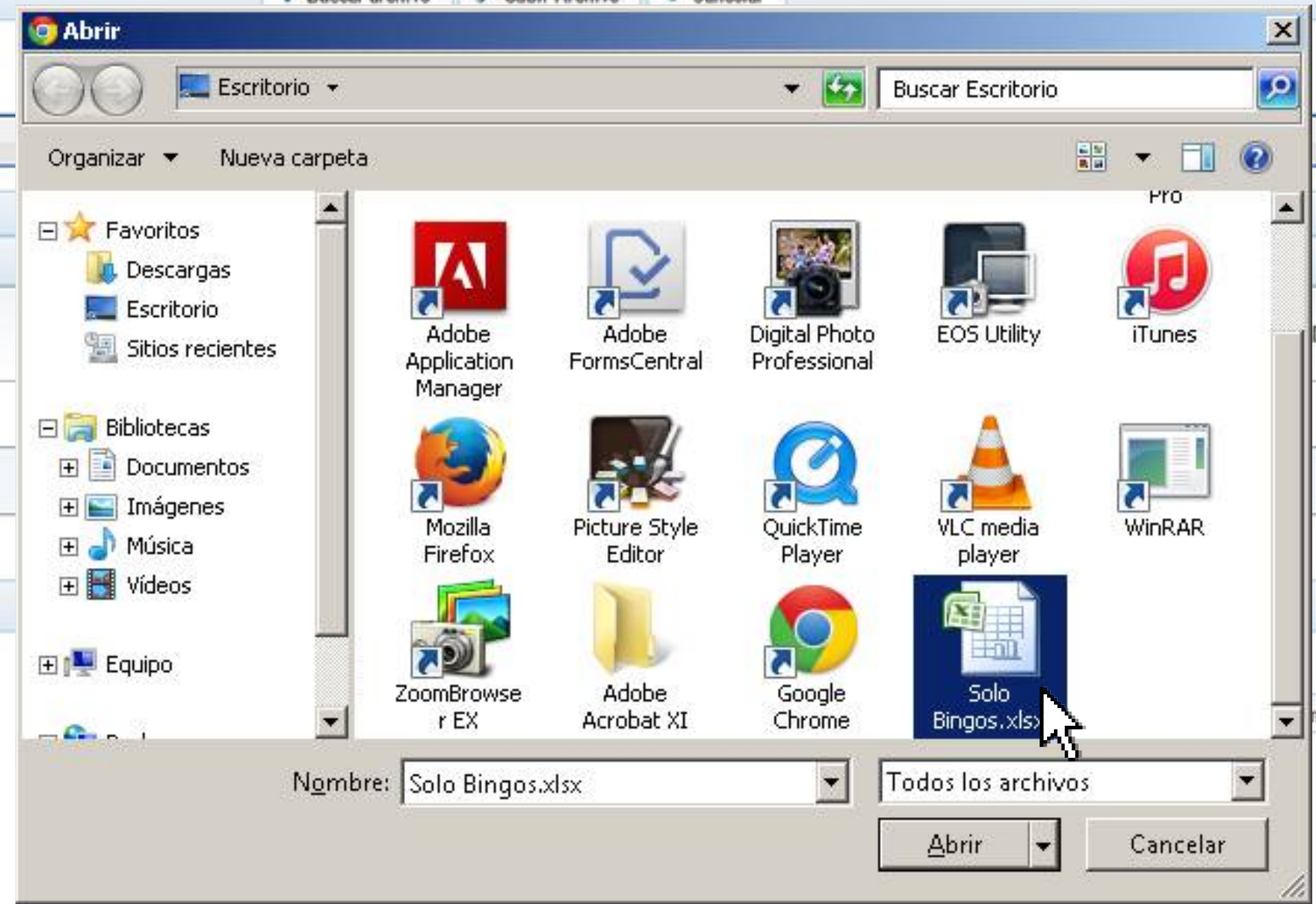

MENU

USUARIO LICY

Operador

Inicio

Programa cliente SCLM

Solicitudes

Contratos

Nuevo

Prorroga

Cesión

Actualizar

Otras novedades

Reporte Mensual

Perfil



Advertencia: No existe hoja que coincida con el nombre de la novedad 'F50-Creacion licencias ACDV'

Documentación Aprobada

Información Solicitante

Registrar Solicitud

Evaluación Financiera

Datos Financieros

Transacciones Moneda Extranjera

Origen y/o Fondos

Anexos

Reportar Formulario

+ Buscar archivo

Subir Archivo

Cancelar

TOTAL DE FORMULARIOS CARGADOS

DETALLES DE ELEMENTOS CARGADOS

(1 of 1) 1

TIPO NOVEDAD	MET		BINGO		MESA		OTROS		ACDV	
	CANTIDAD	VALOR	CANTIDAD	VALOR	CANTIDAD	VALOR	CANTIDAD	VALOR	CANTIDAD	VALOR
F50-Crear Local	0	0,00	0	0,00	0	0,00	0	0,00	0	0,00
F10-Adicion de Elementos	0	0,00	450	22.552.250,00	0	0,00	0	0,00	0	0,00

(1 of 1) 1

TOTAL ADICION MENSUAL:\$22.552.250,00

Cerrar

Verificar los detalles de los elementos cargados, presione el botón cerrar y luego continuar

← Regresar

→ Continuar

MENU

USUARIO LICY

- Operador
  - Inicio
  - Programa cliente SCLM
- Solicitudes
  - Contratos
    - Nuevo contrato
    - Prorroga contrato
    - Cesión contrato
  - Actualizar datos
  - Otras novedades
  - Reporte MET en Línea
- Perfil

Datos guardados con éxito Los archivos fueron cargados con éxito

Documentación Aprobada Información Solicitante Registrar Solicitud Evaluación Financiera Datos Financieros Transacciones Moneda Extranjera Origen y/o Fondos Anexos

Aparece una alerta para que se valide el inventario cargado

Razón Social:

Nit:

Fechas Inicial Estados Financieros:  Fecha inicial de los estado

Período:

Plazo:

Valor:  \$0,00

Valor:  \$0,00

Valor:  \$0,00

Condiciones:  No

**ADVERTENCIA**

Señor Operador, por favor verifique que el inventario de elementos de juegos de su solicitud coincida con los elementos relacionados en la sección 2 de la Evaluación Financiera

ACEPTAR

2. INFORMACIÓN INVENTARIO DE JUEGOS DE SUERTE Y AZAR (SOLICITADOS)

Tipo de Juego y/o Apuesta	Instrumentos	SMMLV / SMDLV	Tarifa SMMLV	Valor Unitario
METS Menores a \$500	<input type="text"/>	644350.00	30%	<input type="text"/>
METS Superiores \$500	<input type="text"/>	644350.00	40%	<input type="text"/>
METS Progresivas	<input type="text"/>	644350.00	45%	<input type="text"/>
Mesas de Casino	<input type="text"/>	644350.00	4	<input type="text"/>
Otros	<input type="text"/>	644350.00	4	<input type="text"/>
Sillas de Bingo con Cartones hasta \$250 para Municipios Menores a 100000 habitantes	<input type="text"/>	21.478,33	1	<input type="text"/>
Sillas de Bingo con Cartones más de \$250 para Municipios Menores a 100000 habitantes	<input type="text"/>	21.478,33	1.5	<input type="text"/>

Evaluación Financiera: completar  
datos de "1. Información  
Operador"

MENU

USUARIO OPC900424768

Operador

Solicitudes

Contratos

Nuevo contrato

Prorroga contrato

Novedades

Contratos Documentación Aprobada Información Solicitante Registrar Solicitud Evaluación Financiera Datos Financieros Transacciones Moneda Extranjera Origen y/o Fondos Anexos

### 1. INFORMACIÓN OPERADOR

Razón Social:	GI SAN PEDRO S.A.S
Nit:	900424768-2
Fechas Inicial Estados Financieros:	01/01/2015
Fechas Final Estados Financieros:	31/12/2015
Periodo Estados Financieros (Meses):	0
Plazo Contrato Solicitado (Meses)	36
Valor Contrato de Concesión Solicitado (DE)	\$959.724.000
Valor Contrato de Concesión Solicitado (GA)	\$9.597.240
Valor Total Contrato de Concesión Solicitado	\$969.321.240
Estado de Concesión	SI

Verificar y comparar con el inventario  
cargado todos los campos de: "2.  
Información inventario de juegos de suerte  
y azar (solicitados)"

### 2. INFORMACIÓN INVENTARIO DE JUEGOS DE SUERTE Y AZAR (SOLICITADOS)

Tipo de Juego y/o Apuesta	Instrumentos	SMLV / SMDLV	Tarifa SMLV	Valor Unitario
METS Menores a \$500	80	689455	30%	\$16.546.960
METS Superiores \$500	0	689455	40%	\$0
METS Progresivas	0	689455	45%	\$0
Mesas de Casino	2	689455	4	\$5.515.640
Otros	0	689455	4	\$0
Sillas de Bingo con Cartones hasta \$250 para Municipios Menores a 100000 habitantes	0	22.982	1	\$0
Sillas de Bingo con Cartones más de \$250 para Municipios Menores a 100000 habitantes	0	22.982	1.5	\$0
Sillas de Bingo con Cartones hasta \$250	200	22.982	1	\$4.596.400
Sillas de Bingo con Cartones Mayores a \$250 y hasta \$500	0	22.982	1.5	\$0
Sillas de Bingo con Cartones Mayores a \$500	0	22.982	3	\$0
Sillas de Bingo con Cartones hasta \$250 (Simultaneas)	0	22.982	2	\$0
Sillas de Bingo con Cartones Mayores a \$250 y hasta \$500 (Simultaneas)	0	22.982	2.5	\$0
Sillas de Bingo Mayores a \$500 (Simultaneas)	0	22.982	4	\$0
ACDV	0	689.455	45%	\$0

Valor Total Mensual (Derechos de Explotación)

\$26.659.000

Sillas de Bingo con Cartones Mayores a \$250 y hasta \$500 (Simultaneas)	<input type="text" value="0"/>	22.982	2.5	<input type="text" value="\$0"/>
Sillas de Bingo Mayores a \$500 (Simultaneas)	<input type="text" value="0"/>	22.982	4	<input type="text" value="\$0"/>
ACDV	<input type="text" value="0"/>	689.455	45%	<input type="text" value="\$0"/>

Valor Total Mensual (Derechos de Explotación)

Valor Total Contrato de Concesión Solicitado

**3. INFORMACIÓN FINANCIERA**

Conceptos	Estados Financieros
Activo Corriente	<input type="text" value="1500000000"/>
Activo Total	<input type="text" value="2100000000"/>
Pasivo Corriente	<input type="text" value="1000000000"/>
Pasivo Total	<input type="text" value="100.000.000"/>
Patrimonio	<input type="text" value="2.000.000.000"/>
Utilidad Operacional	<input type="text" value="1.000.000.000"/>
EBITDA	<input type="text" value="1.000.000.000"/>
Gastos de Intereses	<input type="text" value="50.000.000"/>
Valor Contrato Concesión	<input type="text" value="\$969.321.240"/>

**4. INDICADORES FINANCIEROS (Resolución No. 2695 del 2015 la cual modifica la Resolución No. 724 del 14 de Junio de 2013)**

Tipo Indicador	Indicador	Condición	Resultado
Capacidad de Liquidez (CL)	<input type="text" value="10"/>	Sí el Índice de CL >= 1,2 "CUMPLE"	<input type="button" value="CUMPLE"/>
Liquidez (LIQ)	<input type="text" value="INDETERMINADO"/>	Sí el Índice de LIQ >= 1,2 "CUMPLE"	<input type="button" value="CUMPLE"/>
Nivel de Endeudamiento (NET)	<input type="text" value="5%"/>	Sí el % NET <= 80% "CUMPLE"	<input type="button" value="CUMPLE"/>
Patrimonio Requerido (PR)	<input type="text" value="206%"/>	Sí el Índice de PR >= 30% "CUMPLE"	<input type="button" value="CUMPLE"/>
Razón de Cobertura de Intereses (RCI)	<input type="text" value="20"/>	Sí el Índice de RCI > 1 "CUMPLE"	<input type="button" value="CUMPLE"/>

Diligenciar los campos de: "3. Información Financiera"

Presionar botón guardar y luego continuar

MENU

USUARIO LICY

Operador

Inicio  
Programa cliente SCLM

Solicitudes

Contratos

Nuevo contrato

Prorroga contrato

Cesion contrato

Actualizar datos

Otras novedades

Reporte MET en Linea

Perfil

Datos guardados con éxito Los datos de la evaluación financiera fueron guardados con éxito

Documentación Aprobada Información Solicitante Registrar Solicitud Evaluación Financiera Datos Financieros Transacciones Moneda Extranjera Origen y/o Fondos Anexos

Ingresos Mensuales	<input type="text"/>	Ingresos no Operacionales	<input type="text"/>
Activos Totales	2.500.000	Patrimonio Total	1.000.000.000
Egresos Mensuales	<input type="text"/>	Egresos No Operacionales	<input type="text"/>
Pasivos Totales	230.000		

Guardar  
← Regresar → Continuar

Datos financieros, diligenciar los campos vacíos, presionar el botón guardar y luego continuar.



GOBIERNO DE COLOMBIA

- Vicepresidencia
- MinInterior
- MinMinas
- MinCultura
- MinTransporte
- MinTrabajo
- MinJusticia
- MinRelaciones
- MinComercio
- MinAgricultura
- MinVivienda
- MinSalud
- MinDefensa
- MinHacienda
- MinTIC
- MinAmbiente
- MinEducación

Gestión Misional

- Planes y programas
- Estados financieros
- MECI

Entidades Adscritas MinHacienda

Seleccione la entidad  Ir

Entidades Vinculadas MinHacienda

Seleccione la entidad  Ir

MENU

GI SAN PEDRO S.A.S

- USUARIO OPC900424768
- Operador
- Solicitudes
- Contratos
  - Nuevo contrato
  - Prorroga contrato
- Novedades

- Contratos
- Documentación Aprobada
- Información Solicitante
- Registrar Solicitud
- Evaluación Financiera
- Datos Financieros
- Transacciones Moneda Extranjera
- Origen y/o Fondos
- Anexos

Realiza operaciones internacionales

Guardar

← Regresar

→ Continuar

Marque esta casilla si la sociedad realiza operaciones internacionales



GOBIERNO DE COLOMBIA

- Vicepresidencia
- MinInterior
- MinMinas
- MinCultura
- MinTransporte
- MinTrabajo
- MinJusticia
- MinRelaciones
- MinComercio
- MinAgricultura
- MinVivienda
- MinSalud
- MinDefensa
- MinHacienda
- MinTIC
- MinAmbiente
- MinEducación

Gestión Misional

- Planes y programas
- Estados financieros
- MECI

Entidades Adscritas MinHacienda

Seleccione la entidad

Ir

Entidades Vinculadas MinHacienda

Seleccione la entidad

Ir



MENU

USUARIO LICY

Operador

- Inicio
- Programa cliente SCLM

Solicitudes

Contratos

- Nuevo contrato
- Prorroga contrato
- Cesion contrato

Actualizar datos

- Otras novedades
- Reporte MET en Linea

Perfil

- Documentación Aprobada
- Información Solicitante
- Registrar Solicitud
- Evaluación Financiera
- Datos Financieros
- Transacciones Moneda Extranjera
- Origen y/o Fondos
- Anexos

- Realiza operaciones internacionales
  - Importaciones
  - Remesas
  - Transferencias
  - Giros
  - Prestamo Moneda Extranjera
  - Cambio de divisas
  - Ordenes de pago
  - inversiones
  - Exportaciones

Guardar

Regresar

Continuar

Si realiza transacciones en moneda extranjera presionar click en: Realiza operaciones internacionales



GOBIERNO DE COLOMBIA

- Vicepresidencia
- MinInterior
- MinMinas
- MinCultura
- MinTransporte
- MinTrabajo
- MinJusticia
- MinRelaciones
- MinComercio
- MinAgricultura
- MinVivienda
- MinSalud
- MinDefensa
- MinHacienda
- MinTIC
- MinAmbiente
- MinEducación

Gestión Misional

- Planes y programas
- Estados financieros
- MECI

Entidades Adscritas MinHacienda

Seleccione la entidad [dropdown] Ir

Entidades Vinculadas MinHacienda

Seleccione la entidad [dropdown] Ir



MENU

GI SAN PEDRO S.A.S

USUARIO OPC900424768

Operador

Solicitudes

Contratos

Nuevo contrato

Prorroga contrato

Novedades



Datos guardados con éxito Los datos de transacción en moneda extranjera fueron guardados con éxito

Contratos Documentación Aprobada Información Solicitante Registrar Solicitud Evaluación Financiera Datos Financieros Transacciones Moneda Extranjera Origen y/o Fondos Anexos

Adquiridos

Compraventa  Donacion  No poseen Bienes

Otros Cual?

Origen de los fondos

Objeto del negocio  Aporte de los socios

Otros Cual?

Guardar

← Regresar

→ Continuar

Seleccione las opciones que apliquen. Pulse guardar y luego continuar



GOBIERNO DE COLOMBIA

- Vicepresidencia
- MinInterior
- MinMinas
- MinCultura
- MinTransporte
- MinTrabajo
- MinJusticia
- MinRelaciones
- MinComercio
- MinAgricultura
- MinVivienda
- MinSalud
- MinDefensa
- MinHacienda
- MinTIC
- MinAmbiente
- MinEducación

**Gestión Misional**

- Planes y programas
- Estados financieros
- MECI

**Entidades Adscritas MinHacienda**

Seleccione la entidad

Ir

**Entidades Vinculadas MinHacienda**

Seleccione la entidad

Ir



Usuario: LICY Nit: 459632871  
Ultima Sesion: 20/05/2015 16:06:52  
Sistema: SIITO

Cerrar sesion  
05/20/2015 16:19:32

Pestaña Anexos: se deben cargar los documentos, oprimiendo el botón "Agregar" y luego "Cargar". Recuerde que dichos documentos deben estar en formato PDF

- MENU
- USUARIO LICY
- Operador
    - Inicio
    - Programa cliente SCLM
  - Solicitudes
    - Contratos
      - Nuevo contrato
      - Prorroga contrato
      - Cesion contrato
    - Actualizar datos
    - Otras novedades
    - Reporte MET en Linea
  - Perfil

Descripción de documento	Tipo de documento	Nombre de documento	Obligatorio	Anexar
--------------------------	-------------------	---------------------	-------------	--------

**Abrir**

Escritorio

Organizar Nueva carpeta

- Favoritos
  - Descargas
  - Escritorio
  - Sitios recientes
- Bibliotecas
  - Documentos
  - Imágenes
  - Música
  - Videos
- Equipo

Adobe Application Manager, Adobe FormsCentral, Digital Photo Professional, EOS Utility, iTunes, Mozilla Firefox, Picture Style Editor, QuickTime Player, VLC media player, WinRAR, ZoomBrowse r EX, Adobe Acrobat XI, Google Chrome, Solo Bingos.xlsx

Nombre: Solo Bingos.xlsx Tipo: Todos los archivos

Abrir Cancelar

- Agregar Cargar Cancel
- + Agregar Cargar Cancel
- + Agregar Cargar Cancel
- + Agregar Cargar Cancel
- + Agregar Cargar Cancel
- + Agregar Cargar Cancel

Carta de aceptación del cargo de Oficial de Cumplimiento

Carta de aceptación del cargo de Oficial de Cumplimiento Sin cargar

Una vez cargados todos los archivos, pulsar el botón guardar

Descripción	Codigo de	Sin	cargar		
		<input type="checkbox"/>	<input type="checkbox"/>	<input checked="" type="checkbox"/>	<input type="button" value="+ Agregar"/> <input type="button" value="Cargar"/> <input type="button" value="Cancel"/>
		<input type="checkbox"/>	<input type="checkbox"/>	<input checked="" type="checkbox"/>	ARCHIVO 35.pdf 85.6 KB <input type="button" value="x"/>
Concepto previo y favorable del Alcalde de los lugares donde operará el juego de suerte y azar (vigente).	Concepto previo alcalde	<input type="checkbox"/>	<input type="checkbox"/>	<input checked="" type="checkbox"/>	<input type="button" value="+ Agregar"/> <input type="button" value="Cargar"/> <input type="button" value="Cancel"/>
Manual SIPLAFT	MANUAL SIPLAFT	<input type="checkbox"/>	<input type="checkbox"/>	<input checked="" type="checkbox"/>	<input type="button" value="+ Agregar"/> <input type="button" value="Cargar"/> <input type="button" value="Cancel"/>
Soportes laborales del oficial de cumplimiento	Soportes laborales del oficial de cumplimiento	<input type="checkbox"/>	<input type="checkbox"/>	<input checked="" type="checkbox"/>	<input type="button" value="+ Agregar"/> <input type="button" value="Cargar"/> <input type="button" value="Cancel"/>
Soportes académicos del oficial de cumplimiento	Soportes académicos del oficial de cumplimiento	<input type="checkbox"/>	<input type="checkbox"/>	<input checked="" type="checkbox"/>	<input type="button" value="+ Agregar"/> <input type="button" value="Cargar"/> <input type="button" value="Cancel"/>
Arte final del cartón de bingo que incluya su valor y la frase -Autorizado por Coljuegos- si la solicitud incluye la operación de salones de bingo	Arte final bingos	<input type="checkbox"/>	<input type="checkbox"/>	<input type="checkbox"/>	<input type="button" value="+ Agregar"/> <input type="button" value="Cargar"/> <input type="button" value="Cancel"/>
Factura de compra - venta ajustada a los requisitos de la Ley 1231 de 2008; licencia del software para aquellos juegos que así lo requieran de conformidad con la mecánica del mismo; declaración de importación, o todos aquellos documentos que acrediten la tenencia legal de los equipos y elementos utilizados para la operación de los Juegos de Suerte y Azar a nombre de la sociedad.	Tenencia legal	<input type="checkbox"/>	<input type="checkbox"/>	<input checked="" type="checkbox"/>	<input type="button" value="+ Agregar"/> <input type="button" value="Cargar"/> <input type="button" value="Cancel"/>

MENU

USUARIO LICY

Operador

Inicio

Programa cliente SCLM

Solicitudes

Contratos

Nuevo contrato

Prorroga contrato

Cesion contrato

Actualizar datos

Otras novedades

Reporte MET en Linea

Perfil



Solicitud guardada Su solicitud de Contrato Nuevo fue guardada con éxito

SOLICITUD GUARDADA

Gracias, Contrato Nuevo en proceso de aprobación. Una vez aprobada sera notificado.  
Radicado Siito Número: 78388

Si los pasos son correctos se genera un: Número de Radicado



GOBIERNO DE COLOMBIA

- Vicepresidencia
- MinInterior
- MinMinas
- MinCultura
- MinTransporte
- MinTrabajo
- MinJusticia
- MinRelaciones
- MinComercio
- MinAgricultura
- MinVivienda
- MinSalud
- MinDefensa
- MinHacienda
- MinTIC
- MinAmbiente
- MinEducación

Gestión Misional

- Planes y programas
- Estados financieros
- MECI

Entidades Adscritas MinHacienda

Seleccione la entidad

Ir

Entidades Vinculadas MinHacienda

Seleccione la entidad

Ir

**Coljuegos**  **s**

**Contrato nuevo desde el Port@l del Operador**